

UCHWAŁA NR 368/22
RADY MIEJSKIEJ W ŚWIECIU

z dnia 8 września 2022 r.

w sprawie zaliczenia dróg do kategorii dróg gminnych.

Na podstawie art. 7 ust. 2 ustawy z dnia 21 marca 1985 r. o drogach publicznych (Dz. U. z 2022 r. poz. 1693 i poz. 1768) po zasięgnięciu opinii Zarządu Powiatu Świeckiego, uchwała się co następuje:

§ 1. Zaliczyć następujące drogi przebiegające poza granicami administracyjnymi miasta do kategorii dróg gminnych na terenie wsi Sulnowo:

- 1) ul. Falista;
- 2) ul. Elektryków;
- 3) ul. Brzozowa.

§ 2. Położenie dróg określają załączniki (nr 1 – nr 3) do niniejszej uchwały.

§ 3. Wykonanie uchwały powierza się Burmistrzowi Świecia.

§ 4. Uchwała wchodzi w życie po upływie 14 dni od dnia ogłoszenia w Dzienniku Urzędowym Województwa Kujawsko - Pomorskiego.

**Przewodniczący Rady
Miejskiej**

Jerzy Wójcik

Załącznik Nr 1 do uchwały Nr 368/22
Rady Miejskiej w Świeciu
z dnia 8 września 2022 r.

Teren wsi Sulnowo – ul. Falista

Starosta Świecki

Nr konc.: WGK.II.6621.2973.2022

Województwo: kujawsko-pomorskie

Powiat: Świecki

Jednostka ewidencyjna: 041409_5, Świecie

Obręb: 0019

Arkusz: 4

Działka: 4/2, 5/2, 6/2, 7/3, 9/2, 9/7, 9/10, 10/4

Starosta Świecki

**MAPA EWIDENCYJNA
SKALA 1:5000**

Układ odniesienia: PL-ETRF89, układ wsp. płaskich: PL-2000 strefa 6 (18°), układ wys.: PL-EVRF2007-NH
obr. Sulnowo 0019, ark. 2: dz. 9/2, 9/7, 9/10, 10/4, ark. 4: dz. 4/2, 5/2, 6/2, 7/3

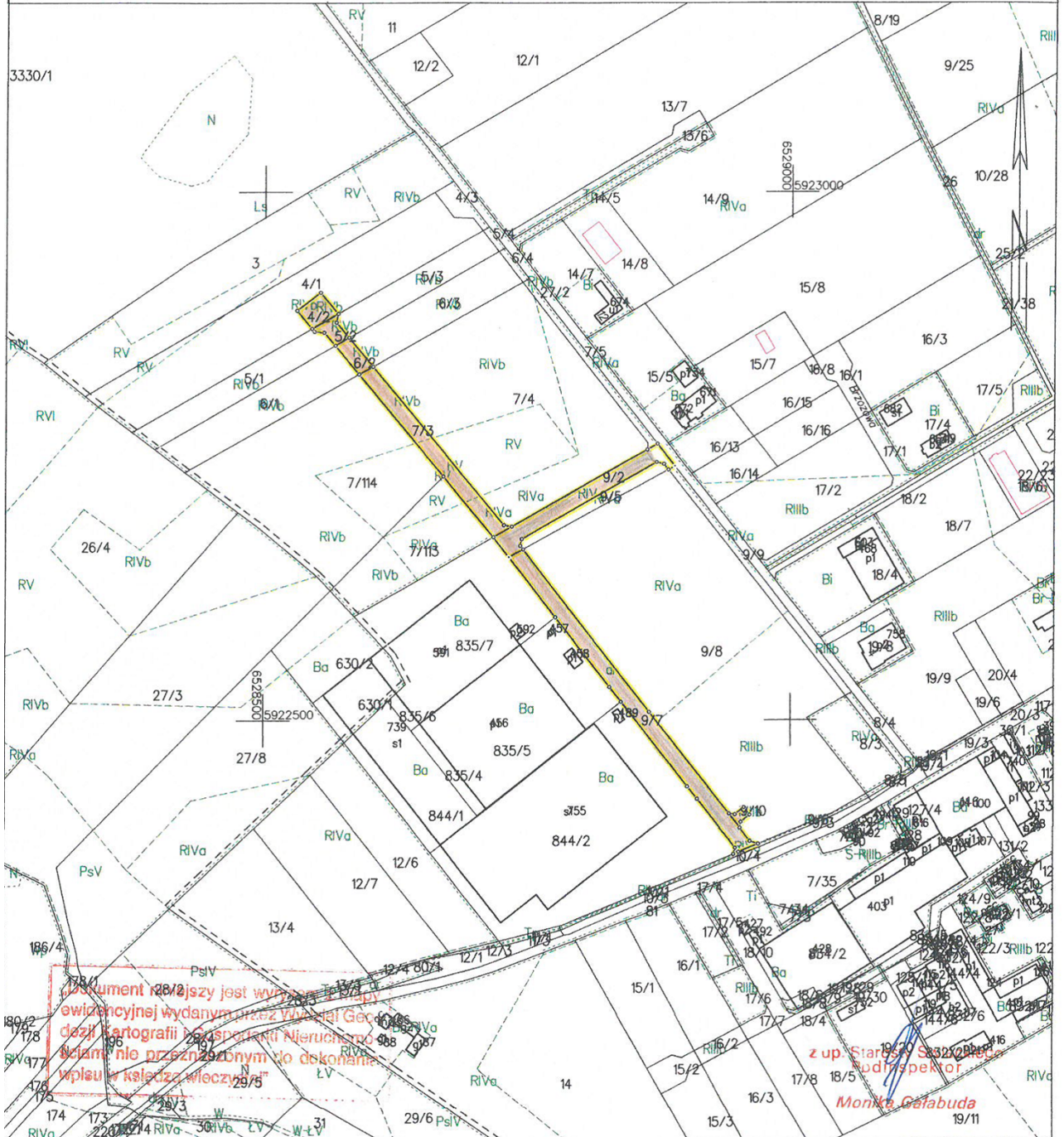

Świecie dn. 23.08.2022
Sporządził(a) wydruk: Monika Gałabuda

29.08.22
Ks. 22371

z up. Starosta Świecki
Podpis: *Monika Gałabuda*
19/11

Załącznik Nr 2 do uchwały Nr 368/22
Rady Miejskiej w Świeciu
z dnia 8 września 2022 r.

Teren wsi Sulnowo – ul. Elektryków

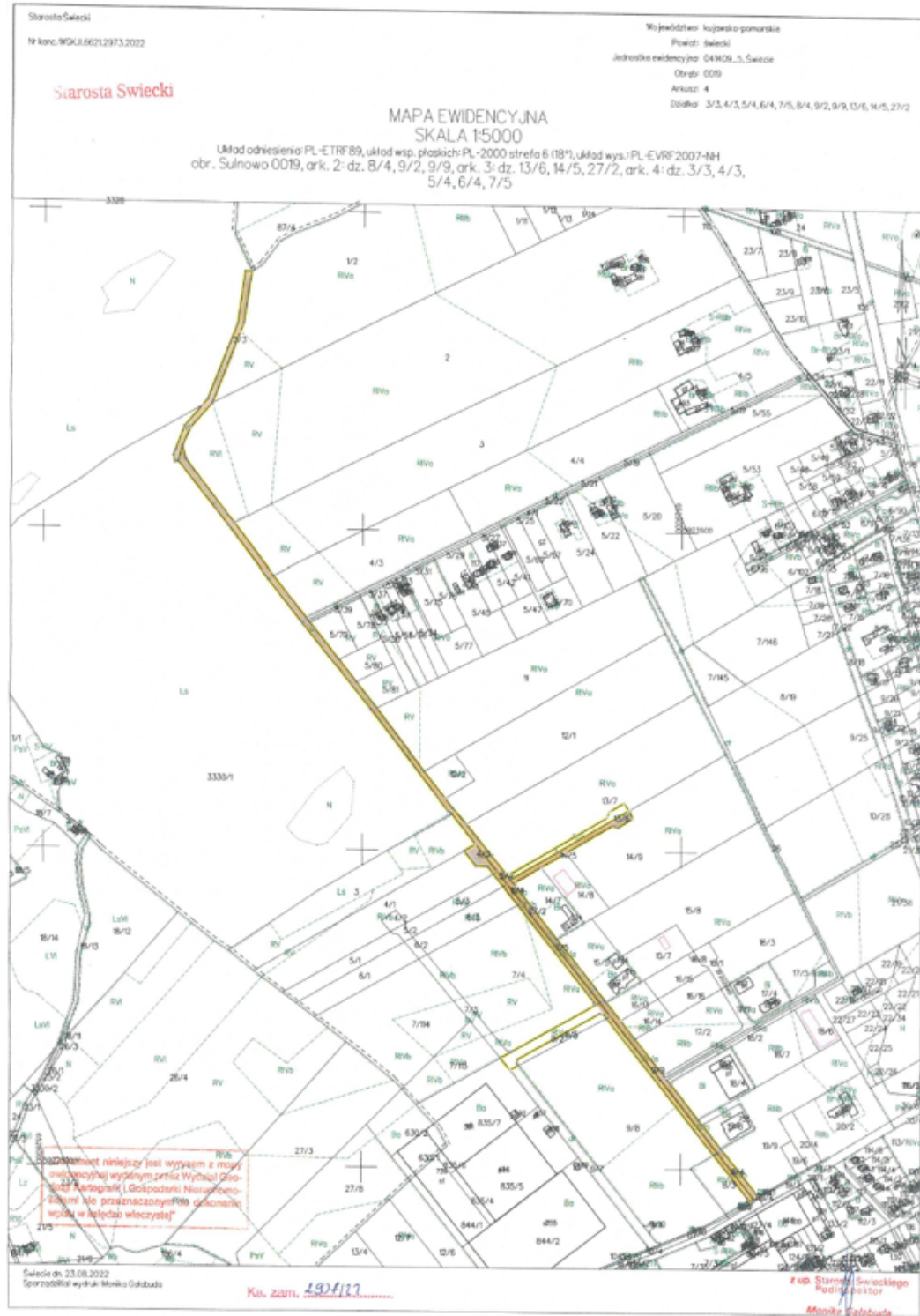

Załącznik Nr 3 do uchwały Nr 368/22
Rady Miejskiej w Świeciu
z dnia 8 września 2022 r.

Teren wsi Sulnowo – ul. Brzozowa

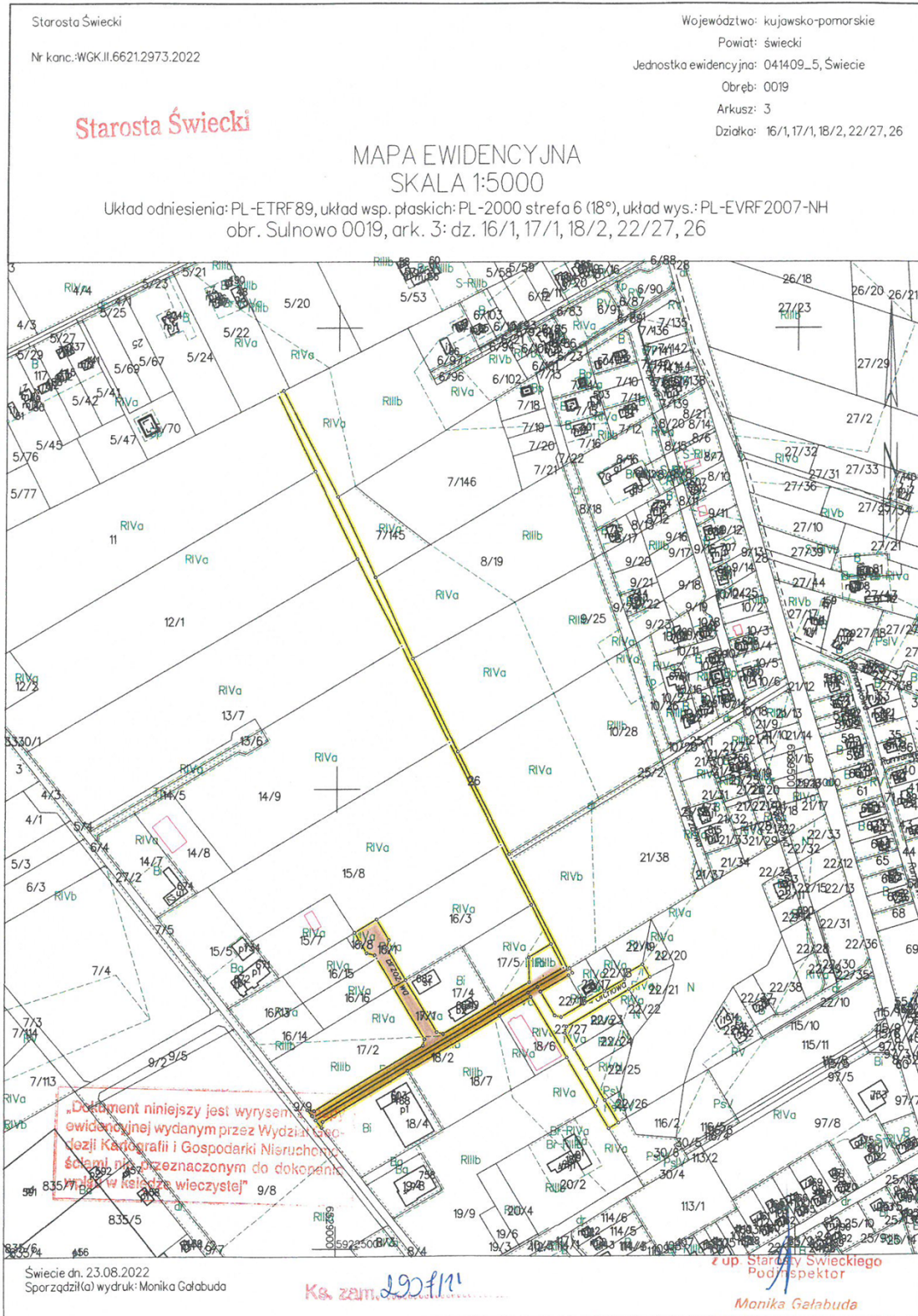

UZASADNIENIE

Ustawa z dnia 21 marca 1985 r. o drogach publicznych (Dz. U. z 2022 r. poz. 1693 i poz. 1768) nakłada na gminy obowiązek zaliczenia do kategorii dróg gminnych dróg o znaczeniu lokalnym, nie zaliczonych do innych kategorii, a stanowiących uzupełniającą sieć dróg służących miejscowym potrzebom, z wyłączeniem dróg wewnętrznych. Zaliczenie ciągów komunikacyjnych do kategorii dróg gminnych następuje w drodze uchwały rady gminy.

Projekt uchwały w sprawie zaliczenia do kategorii dróg gminnych drogi dotyczy ulic: Falistej, Elektryków i Brzozowej w Sulnowie.

Po zasięgnięciu opinii Zarządu Powiatu Świeckiego zalicza się w. wym. drogi do kategorii dróg gminnych oraz ustala się ich przebieg (zgodnie z załącznikami). Zarząd Powiatu na posiedzeniu w dniu 31 sierpnia 2022 r. (Uchwała nr 170/1139/22 Zarządu Powiatu Świeckiego) pozytywnie zaopiniował przedstawioną w projekcie uchwały propozycję zaliczenia dróg do kategorii dróg gminnych. W związku z pozytywną opinią Zarządu Powiatu Świeckiego w przedmiotowej sprawie, zostały spełnione przesłanki określone w art. 7 ust. 2 ustawy z dnia 21 marca 1985 r. o drogach publicznych (Dz. U. z 2022 r. poz. 1693 i poz. 1768).

Biorąc powyższe pod uwagę podjęcie uchwały zgodnie z przedstawionym projektem jest zasadne.