

**UCHWAŁA NR 316/22
RADY MIEJSKIEJ W ŚWIECIU**

z dnia 10 lutego 2022 r.

w sprawie nadania nazwy ulicom położonym na terenie miasta Świecia.

Na podstawie art. 18 ust. 2 pkt 13 ustawy z dnia 8 marca 1990 r. o samorządzie gminnym (Dz. U. z 2021 r. poz. 1372 i poz. 1834), uchwała się, co następuje:

§ 1. Nadać następujące nazwy niżej wymienionym ulicom położonym na terenie miasta Świecia, zgodnie z mapami stanowiącymi załączniki:

- 1) ul. Mahoniowa - działka nr 5020 – załącznik Nr 1;
- 2) ul. Jemiołowa - działki: nr 4877, nr 4878, nr 4884 – załącznik Nr 2;
- 3) ul. Sasankowa - działka nr 5054 – załącznik Nr 3;
- 4) ul. Krokusowa - działka nr 4555 – załącznik Nr 4;
- 5) ul. Irysowa - działka nr 4561 – załącznik Nr 5.

§ 2. Przedłużyć następujące ulice położone na terenie miasta Świecia, zgodnie z mapami stanowiącymi załączniki:

- 1) ul. Chmielniki o działki: nr 4252, nr 4544 cz., nr 4559 cz., nr 5057, nr 5060 – załącznik Nr 6;
- 2) ul. Długą o działki: nr 4251, nr 5056, nr 5059 – załącznik Nr 7;
- 3) ul. Miodową o działki: nr 788/3 cz., nr 768/9, nr 767/1 cz., nr 765/5 cz., nr 766/1 cz., nr 764/5 cz., nr 4861, nr 4873, nr 4874 – załącznik Nr 8;
- 4) ul. Stanisława Wyspiańskiego o działkę nr 4042 – załącznik Nr 9.

§ 3. Wykonanie uchwały powierza się Burmistrzowi Świecia.

§ 4. Uchwała wchodzi w życie po upływie 14 dni od dnia ogłoszenia w Dzienniku Urzędowym Województwa Kujawsko - Pomorskiego.

**Przewodniczący Rady
Miejskiej**

Jerzy Wojcik

**STAROSTWO POWIATOWE
w Świeciu**

Wydział Geodezji, Kartografii, Kosmetyki
Planowania i Zarządzania Nieruchomościami
ul. Świecka 14, 85-119 Świecie
tel. (52) 54 83 130, 1023 54 25 122

**MAPA EWIDENCYJNA
SKALA 1:2000**

Układ odniesienia: PL-ETRF89, układ współrzędnych: PL-2000 sfera 6 (B*), układ wys.: PL-EVRF 2007-NH
+obr. Sułnowo 0019, dz.wg zakresu, obr. Świecie 0001, dz.wg zakresu
Sekcje mapy: 6.200.24.20

Załącznik Nr 1
do Uchwały Nr 316/22
Rady Miejskiej w Świeciu
z dnia 10 lutego 2022 r.



Przewodniczący Rady Miejskiej
w Świeciu
Jerzy Wójcik

Podpisano w Urzędzie Miejskim w Świeciu dnia 10.02.2022 r.
Data wytyczenia: 10.02.2022

Podpisano w Urzędzie Miejskim w Świeciu dnia 10.02.2022 r.
Data wytyczenia: 10.02.2022

Podpisano w Urzędzie Miejskim w Świeciu dnia 10.02.2022 r.
Data wytyczenia: 10.02.2022

**STAROSTWO POWIATOWE
w Świeciu**

*Miejscowość: Świecie, Kategoria: 4 (zastępca) i 5 (zastępca) ul. Gen. Żółtowski 11, 85-100 Świecie
tel. 22 730 82 130, 123 51 43 122*

**MAPA EWIDENCYJNA
SKALA 1:2000**

Układ oznaczenia: PL-E TRF 89, układ wsp. płaskich: PL-2000 strona 6 (87), układ wys.: PL-EVRF 2007-1H
obr. Sulnowo 0019, dz. wg zakresu, obr. Świecie 0001, dz. wg zakresu
Sekcje mapy: 6.200.24.19; 6.200.24.20

**Załącznik Nr 2.
do Uchwały Nr 316/22
Rady Miejskiej w Świeciu
z dnia 10. lutego 2022 r.**



Świecie dn. 21.01.2022
Sporządził wydruk: Sanna Balcer

*Przewodniczący Rady Miejskiej
w Świeciu
Wojciech*

**STAROSTWO POWIATOWE
w Świeciu**

Wydział Geodezji, Kartografii, Kanałów
i Gospodarki Nieruchomościami
ul. Opatowska 140b w D. 85-100 Świecie
tel. (52) 50 83 136, (52) 50 83 132

**MAPA EWIDENCYJNA
SKALA 1:2000**

Układ odniesienia: PL-ETRF89, układ wsp. płaskich: PL-2000 strefa 6 (15°), układ wys.: PL-EVRF2007-NH
obr. Świecowa 0019, dz.wg zakresu, obr. Świecie 0001, dz.wg zakresu
Sekcja mapy: 6.200.24.19

**Załącznik Nr 4.
do Uchwały Nr 316/22
Rady Miejskiej w Świeciu
z dnia 10 lutego 2022 r.**

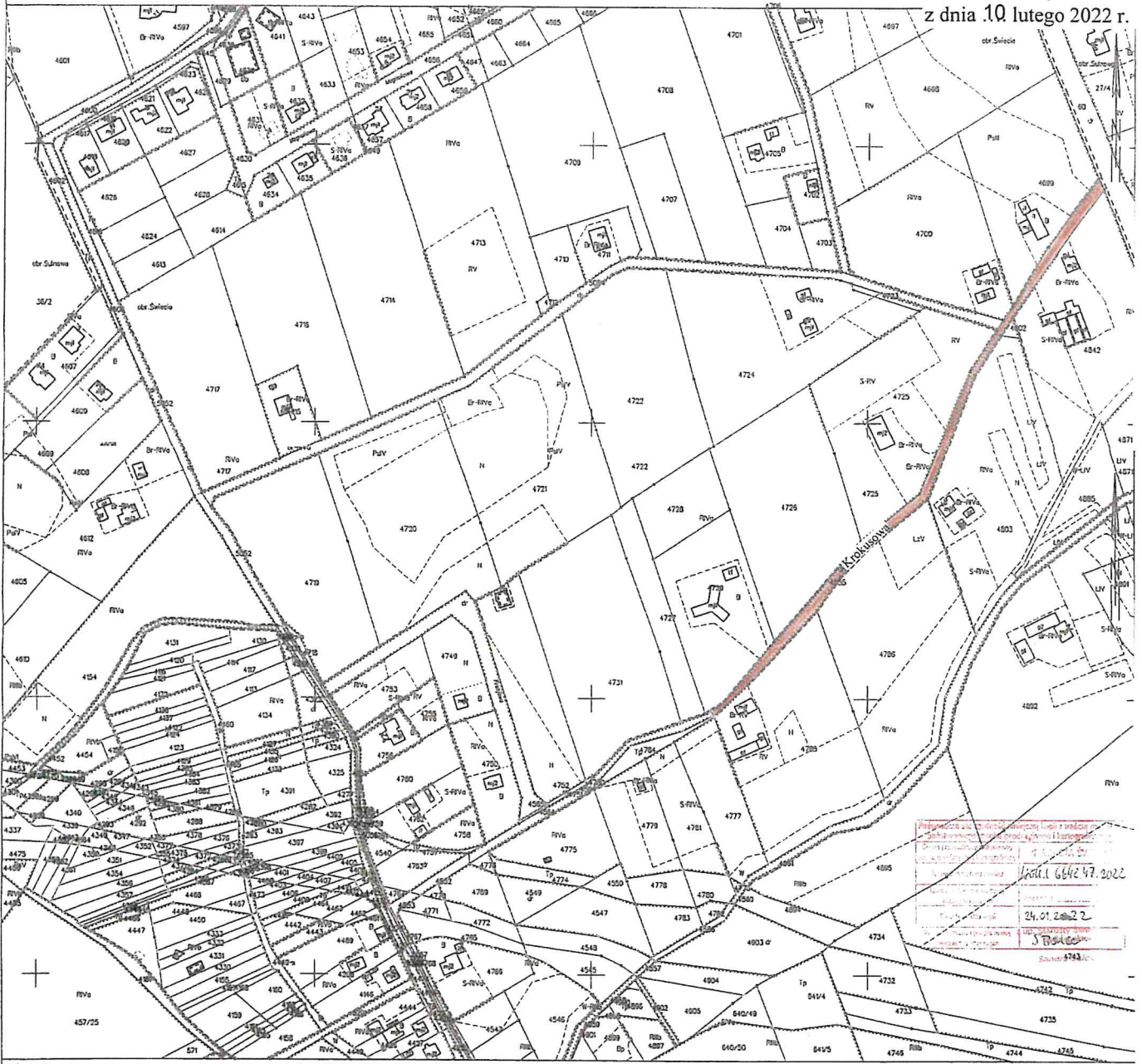

Przebieg linii rozgraniczającej teren z widoczną
linią rozgraniczającą teren z terenem sąsiednim
z dnia 24.01.2022 r. w sprawie: 6842.47.2022
24.01.2022
S. Bolek

Świecie dn. 24.01.2022
Sporządził/ wykonał: Sandra Dolac

Przewodniczący Rady Miejskiej
w Świeciu
Jerzy Wólcik

**STAROSTWO POWIATOWE
w Świeciu**

Biuro: Plac Wolności 1, 85-100 Świecie
ul. Gen. Anny Hosiara 5, 85-100 Świecie
tel. 152 36 81 126, 22 71 93 132

**MAPA EWIDENCYJNA
SKALA 1:2000**

Układ odniesienia: PL-ETRF 89, układ współrzędnych: PL-2000 srofa 6 (13°), układ wysokości: PL-EVFF 2007-NH
obr. Sulnowo 0019, dz.wg zakresu, obr. Świecie 0001: dz.wg zakresu
Sekcje mapy: 6.200.24.19

**Załącznik Nr 5.
do Uchwały Nr 316/22
Rady Miejskiej w Świeciu
z dnia 10. lutego 2022 r.**

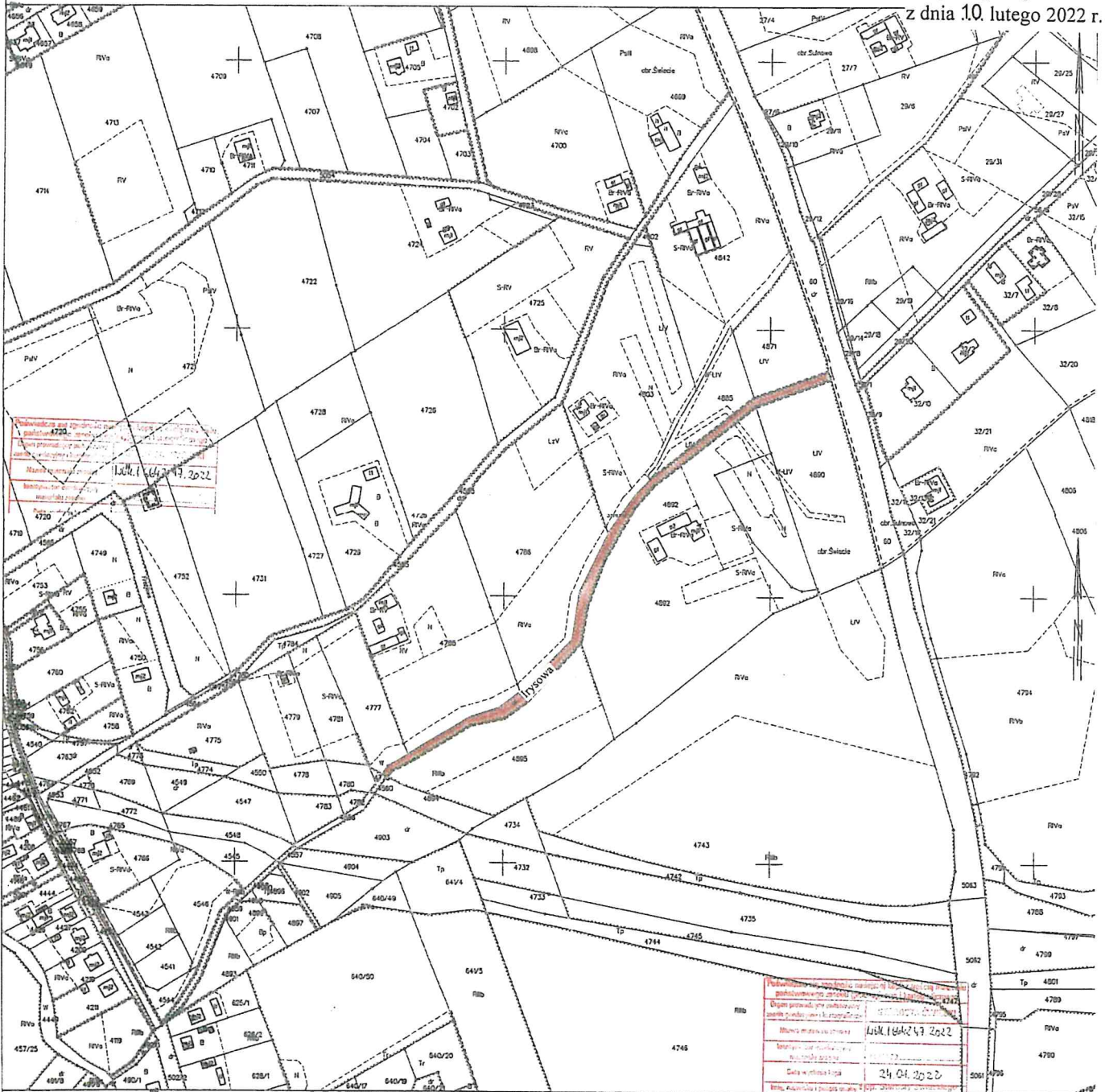

Świecie dn. 21.04.2022
Sporządził wył. ul. Sandra Balczer

Podpisano w imieniu Starostwa Powiatowego w Świeciu	
Dokument ten jest ważny tylko w odniesieniu do przedmiotowego działki	
Miejscowość i data sporządzenia	Świecie, 10.02.2022
Miejscowość i data podpisania	Świecie, 24.04.2022
Data wydania kopii	24.04.2022
Miejsce, data i podpis osoby odpowiedzialnej za wydanie kopii	Sandra Balczer

Przewodniczący Rady Miejskiej
w Świeciu
Janusz Wójcik

**STAROSTWO POWIATOWE
w Świeciu**

*Wydział Geodezji, Kartografii, Katastru
i Gospodarki Nieruchomościami*
ul. Gen. Józefa Hallera 9, 85-100 Świecie
tel. (52) 56 83 136, (52) 56 83 132

**MAPA EWIDENCYJNA
SKALA 1:2000**

Układ odniesienia: PL-ETRF89, układ wsp. płaskich: PL-2000 strefa 6 (18°), układ wys.: PL-EVRF2007-NH
obr. Świecie 0001: dz. wg zakresu
Sekkje mapy: 6.200.24.24: 6.200.24.19

**Załącznik Nr 6.
do Uchwały Nr 316/22
Rady Miejskiej w Świeciu
z dnia 10 lutego 2022 r.**

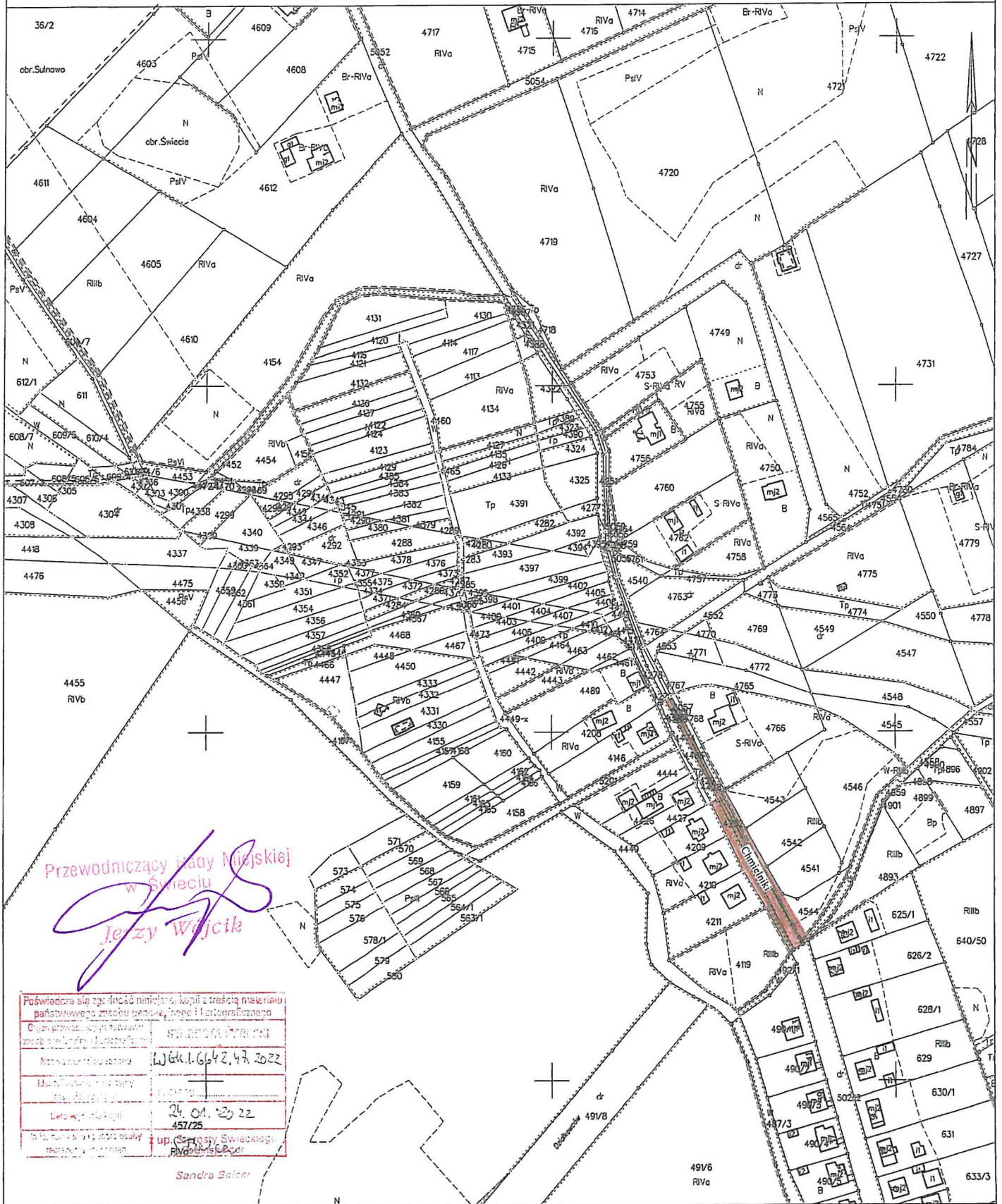

Przewodniczący Rady Miejskiej
w Świeciu
Jerzy Wójcik

Poświadczam, że treść niniejszej kopii z treścią materiału państwowego zasobu geodezyjnego i kartograficznego	
Organ prowadzący państwowy zasób geodezyjny i kartograficzny	STAROSTWO POWIATOWE
Nazwa organu prowadzącego	WGI.6642.47.2022
Miejsce, data i czas wydania	Świecie, 24.01.2022
Data wydania kopii	24.01.2022
Wzrost kopii: 457/25	
Wzrost kopii: 457/25	
Wzrost kopii: 457/25	

Sandra Balcer



Przewodniczący Rady Miejskiej
w Świeciu
Sandra Wojcik

Województwo: kujawsko-pomorskie
Powiat: świecki
Jednostka ewidencyjna: 04409_4_Świecie - Miasto
Obręb: 0002/Przechowo

Przewodniczący Rady Miejskiej w Świeciu
Przy Wróble

MAPA EWIDENCYJNA
SKALA 1:2000

Układ odniesienia: PL-ETRF89, układ wsp. płaskich: PL-2000 strefa 6 (18°), układ wys.: PL-EVRF2007-NH
obr. Przechowo 0002: dz. wg zakresu
Sektory mopy: 6.199.24.02; 6.199.24.03

STAROSTWO POWIATOWE
w Świeciu

*Wydział Geodezji, Kartografii, Katastru
(Gospodarki Vermiarloinwestycyjnej)*
ul. Gen. Józefa Hallera 9, 86-100 Świecie
tel. (52) 56 65 136, (52) 56 83 132

Starosta Świeci
Nr karc.: WGIK.16642.47.2022

Powiatowa sieć zgodności terytorialnej z terytoriami sąsiednimi planistawnymi zmianami (rozdział 1)	
Data i porządek planowania zgodnie z rozdziałem 1.1.1.1.1.1	24.01.2022
Nazwa i data wydania 24.01.2022	24.01.2022
Data wydania 24.01.2022	24.01.2022
Data wydania 24.01.2022	24.01.2022
Data wydania 24.01.2022	24.01.2022

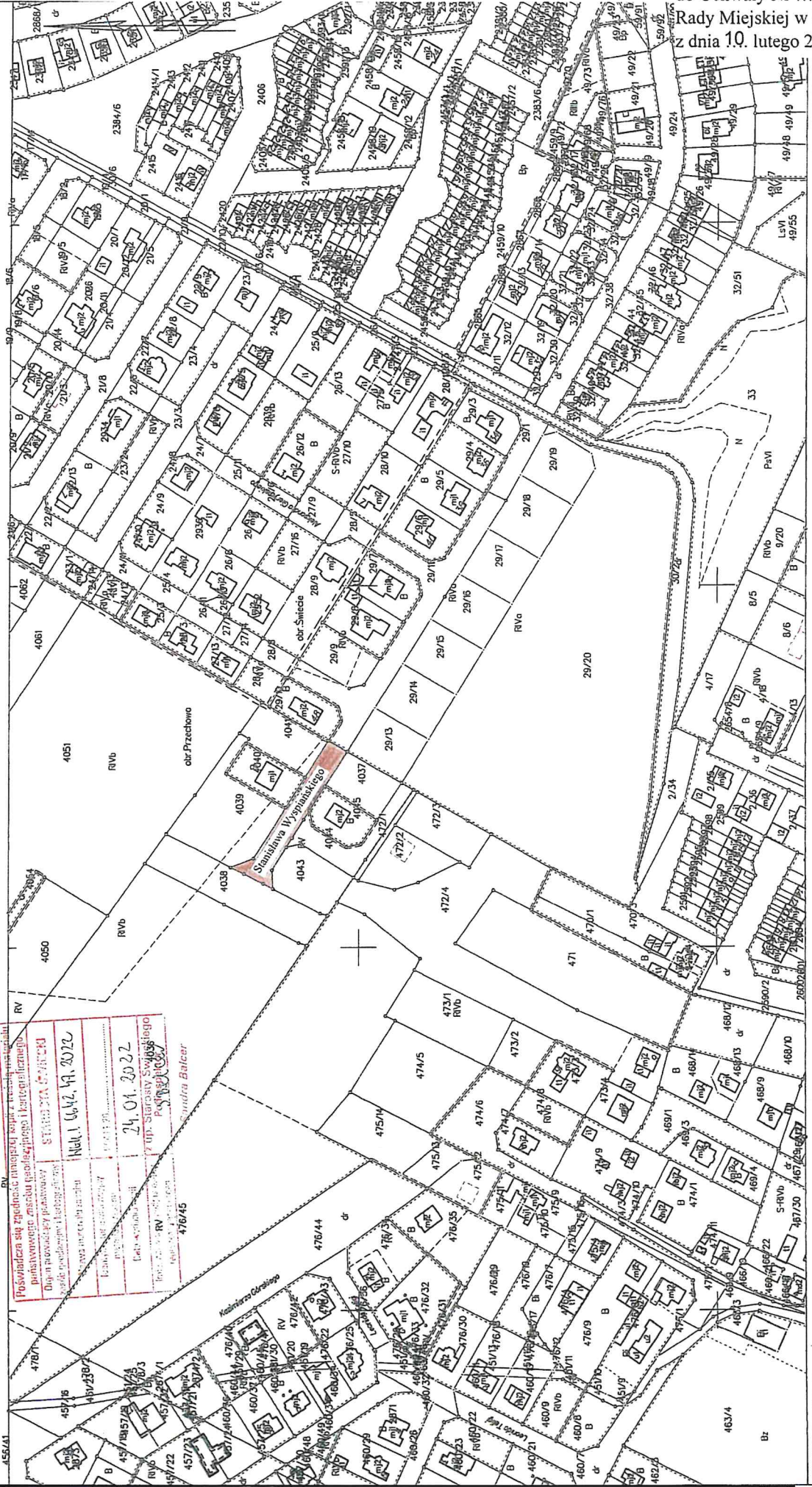

Świecie dn. 14.01.2022
Sporządził wytyk: Sandra Balcer

UZASADNIENIE

Na podstawie Rozporządzeniem Rady Ministrów z dnia 30 lipca 2021 r. poz. 1395 w sprawie ustalenia granic niektórych gmin i miast oraz nadania niektórym miejscowościom statusu miasta z dniem 01 stycznia 2022 r. zostały zmienione granice administracyjne miasta Świecia.

Zgodnie z art. 26 ustawy z dnia 24 września 2010 r. o ewidencji ludności (Dz. U. z 2021 r. poz. 510 z późn. zm.) adres określa się przez podanie, w gminach, które uzyskały status miasta, nazwy miasta (dzielnic), ulicy, numeru domu i lokalu, jeżeli jest wydzielony, nazwy województwa oraz kodu pocztowego.

Podjęcie niniejszej uchwały umożliwi właściwą realizację zadań gminy Świecie w zakresie prowadzenia i aktualizacji ewidencji miejscowości, ulic i adresów, co przyczyni się do wprowadzenia właściwej numeracji porządkowej nieruchomości ułatwiającej w dotarciu, przede wszystkim służbom ratunkowym, pod właściwy adres.

W związku z powyższym, zasadnym jest podjęcie niniejszej uchwały.

Przewodniczący Rady Miejskiej
w Świeciu
Jerzy Wójcik

