

**UCHWAŁA NR 85/24
RADY MIEJSKIEJ W ŚWIECIU**

z dnia 29 października 2024 r.

w sprawie nadania nazwy ulicom położonym na terenie Gruczna.

Na podstawie art. 18 ust. 2 pkt 13 ustawy z dnia 8 marca 1990 r. o samorządzie gminnym (Dz. U. z 2024 r. poz. 1465), **uchwala się co następuje:**

§ 1. Nadać nazwę ul. Gerberowej – działki: nr 301/6 cz., nr 321/15 cz., nr 321/16 cz., nr 321/18, nr 321/22, nr 324/23 i nr 324/24, zgodnie z mapą stanowiącą załącznik Nr 1 do niniejszej uchwały.

§ 2. Przedłużyć ulicę zgodnie z mapą stanowiącą załącznik Nr 2:

1) ul. Nagietkowa o działkę nr 299/10 cz.

§ 3. Wykonanie uchwały powierza się Burmistrzowi Świecia.

§ 4. Traci moc Uchwała Nr 187/20 Rady Miejskiej w Świeciu w sprawie nadania nazwy ulicom położonym na terenie Gruczna (Dz. Urz. Woj. Kujawsko – Pomorskiego poz. 5309).

§ 5. Uchwała wchodzi w życie po upływie 14 dni od dnia ogłoszenia w Dzienniku Urzędowym Województwa Kujawsko-Pomorskiego.

**Przewodniczący Rady
Miejskiej**

Jerzy Wójcik

wiecki

Starosta Świecki

M/ obr. Gruczno (

MAPA EWIDENCJI GRUNTÓW
obr. Gruczno 0008: dz. 301/6, 321/6, 324/24

SKALA 1:2000

Załącznik Nr 1
do Uchwały Nr 85/24
Rady Miejskiej w Świeciu
z dnia 29 października 2024 r.



Dokument niniejszy jest wyciskiem z mapy ewidencyjnej wydany przez Wydział Geodezji Kartografii i Gospodarki Nieruchomościami nie przeznaczony do dokonywania wpisów w księgach wieczystych

Dokument niniejszy jest wyciskiem z mapy ewidencyjnej wydany przez Wydział Geodezji Kartografii i Gospodarki Nieruchomościami nie przeznaczony do dokonywania wpisów w księgach wieczystych

MAPA ZASADNICZA SKALA 1:2000

Układ odniesienia: PL-ETRF89, układ wsp. płaskich: PL-2000 strefa 6 (18°), układ wys.: PL-EVRF2007-NH

obr. Gruczno 0008: dz. 321/15, 321/18, 321/22, 324/23

Sekcje mapy: 6.198.23.13; 6.198.23.14

Załącznik Nr 2
do Uchwały Nr 85/24
Rady Miejskiej w Świeciu
z dnia 29 października 2024 r.

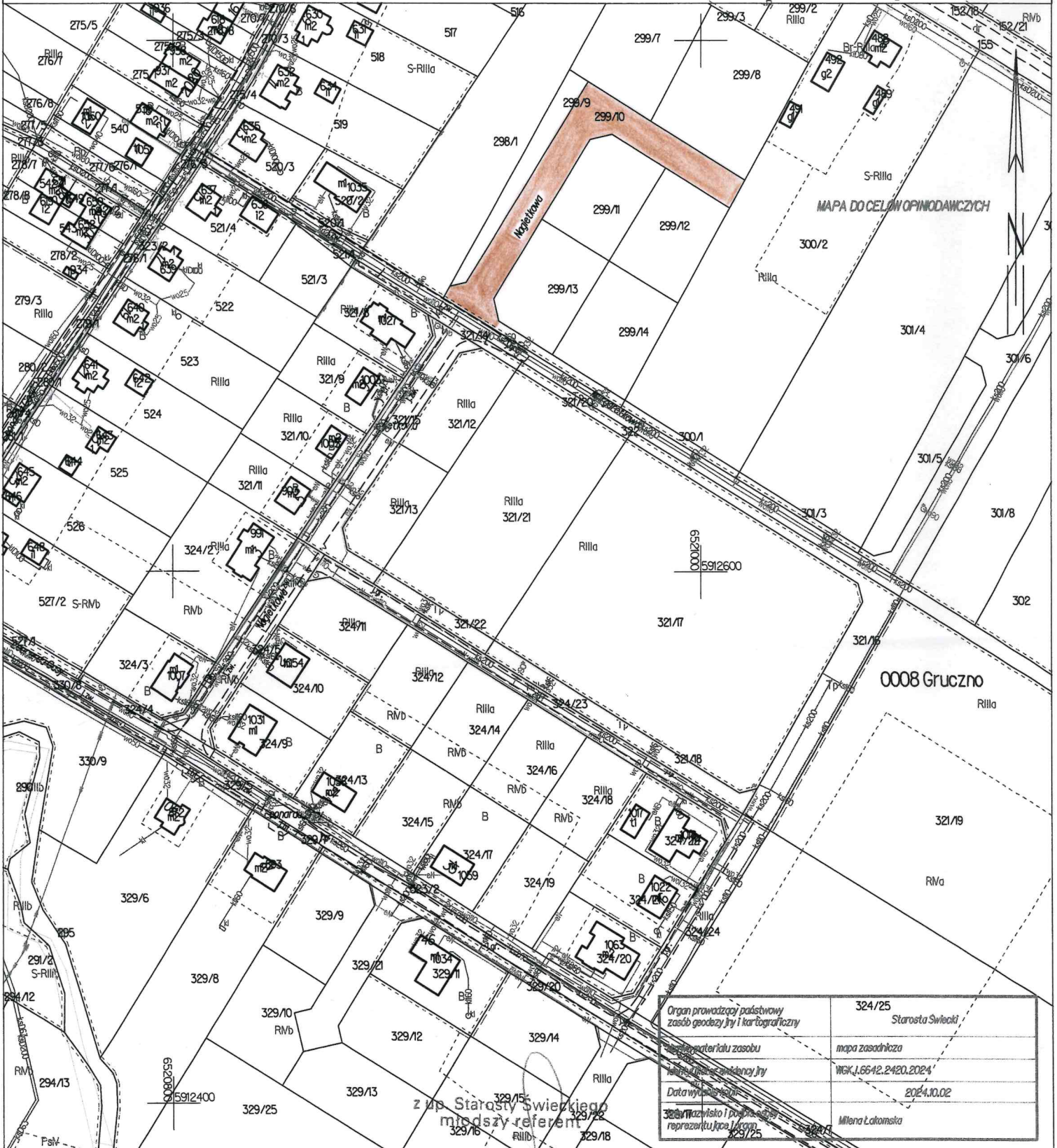

Organ prowadzący państwowy zasób geodezyjny i kartograficzny	324/25 Starosta Świecki
Źródło materiału zasobu	mapa zasadnicza
Źródło danych ewidencyjnych	WGK.1.6642.2420.2024
Data wydania mapy	2024.10.02
324/25 reprezentacja i podpis	Milena Łakomska

z Urzędu Starosty Świeckiego
młodszy referent
Milena Łakomska

UZASADNIENIE

Zgodnie z art. 18 ust. 2 pkt 13 ustawy z dnia 8 marca 1990 r. o samorządzie gminnym (Dz. U. z 2024 r. poz. 1465) do wyłącznej właściwości rady gminy należy podejmowanie uchwał w sprawach herbu gminy, nazw ulic i placów będących drogami publicznymi lub nazw dróg wewnętrznych w rozumieniu ustawy z dnia 21 marca 1985 r. o drogach publicznych (Dz. U. z 2024 r. poz. 320), a także wznoszenia pomników. Powyższy przepis stanowi konsekwencję zawartej w art. 6 ust. 1 u.s.g. zasady właściwości gminy w zakresie wszystkich spraw o znaczeniu lokalnym, w sprawach nie zastrzeżonych ustawami na rzecz innych podmiotów. Do zadań własnych gminy, służących zaspokajaniu zbiorowych potrzeb wspólnoty, zostały zaliczone sprawy gminnych dróg, ulic, placów oraz organizacji ruchu drogowego (art. 7 ust. 1 pkt 2 u.s.g.).

W orzecznictwie sądów administracyjnych podkreśla się, że nadawanie i zmiana nazw ulic, placów, jako sprawa publiczna o znaczeniu lokalnym, stanowi wyłączną kompetencję gminy.

Uchwałą Nr 187/20 Rady Miejskiej w Świeciu w sprawie nadania nazwy ulicom położonym na terenie Gruczna (Dz. Urz. Woj. Kujawsko – Pomorskiego poz. 5309) nadano nazwy ulicom położonym na terenie Gruczna: ul. Gerberowa i ul. Liliowa oraz przedłużono ul. Nagietkową w Grucznie.

Połączenie istniejącej ulicy Liliowej z ulicą Gerberową ułatwi budowę infrastruktury technicznej w ulicy oraz jej nawierzchni, a także pozyskanie środków finansowych na to zadanie. Dotychczas nie powstał przy ul. Liliowej w Grucznie żaden budynek, dlatego nie będzie problemu z numeracją budynków.

W związku z powyższym, zasadnym jest podjęcie niniejszej uchwały.