

UCHWAŁA NR 467/23
RADY MIEJSKIEJ W ŚWIECIU

z dnia 29 czerwca 2023 roku

w sprawie przystąpienia do sporządzenia miejscowego planu zagospodarowania przestrzennego dla obszarów położonych przy ul. Jodłowej oraz pomiędzy ul. Generała Józefa Hallera a ul. Chełmińską w Grucznie

Na podstawie art. 18 ust. 2 pkt 5 ustawy z dnia 8 marca 1990 r. o samorządzie gminnym (Dz. U. z 2023 r. poz. 40 i 572) oraz art. 14 ust. 1, 2 i 4 ustawy z dnia 27 marca 2003 r. o planowaniu i zagospodarowaniu przestrzennym (Dz. U. z 2023 r. poz. 977), uchwała się, co następuje:

§ 1. Przystąpić do sporządzenia miejscowego planu zagospodarowania przestrzennego dla obszarów położonych przy ul. Jodłowej oraz pomiędzy ul. Generała Józefa Hallera a ul. Chełmińską w Grucznie, w zakresie określonym na załącznikach graficznych Nr 1-2 do niniejszej uchwały.

§ 2. Wykonanie uchwały powierza się Burmistrzowi Świecia.

§ 3. Uchwała wchodzi w życie z dniem podjęcia.

Przewodniczący Rady Miejskiej

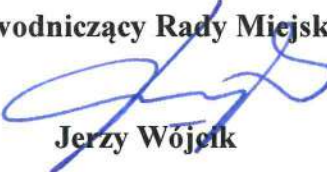

Jerzy Wójcik

MAPA EWIDENCYJNA SKALA 1:5000

Układ odniesienia: PL-ETRF89, układ wsp. płaskich: PL-2000 strefa 6 (18°), układ w/w.s.: PL-EVRF2007-NH
obr. Gruczno 0008: dz. 147/19, 156/40, 205, 449
Sekcje mapy: 6.198.23.4; 6.198.23.2

Załącznik Nr 1
do Uchwały Nr 467/23
Rady Miejskiej w Świeciu
z dnia 29 czerwca 2023 r.

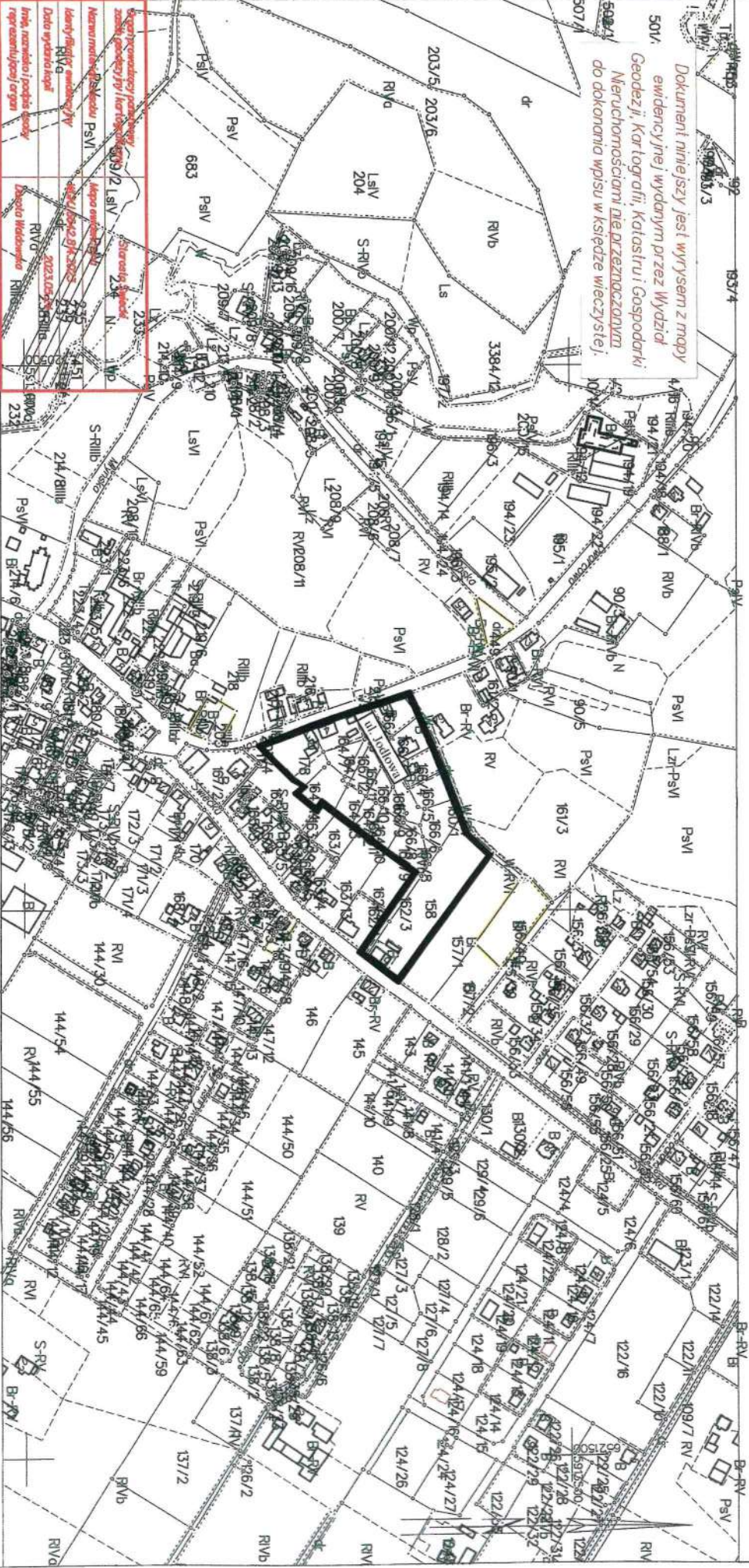
Dokument niniejszy jest wyrys z mapy
ewidencyjnej wydanej przez Wydział
Geodezji, Kartografii, Katastru i Gospodarki
Nieruchomościami nie przeznaczonym
do dokonania wpisu w księgze wieczystej.



Stopień powiększenia mapy zgodny z tabelą w art. 10 § 1 pkt 1 rozporządzenia z dnia 15.05.2018 r.	0,09/2	LsIV	Stwierdz. 2018
Nazwa numeru działki	PsVI		
Identyfikator ewidencyjny RVA	0224/1542	St. 2023	
Data wydania kopii	2023.05.23		
Imię, nazwisko i podpis osoby reprezentującej organ	Dorota Waladowska		

Podpis jest
prawidłowy
Dokument
Katastru
Dzielnicy
00044 - 00047

Świecie dn.: 24.05.2023
Sporządziła) wydr. uk.: Dorota Waladowska

Przewodniczący Rady Miejskiej
w Świeciu
Jerzy Wójcik

MAPA EWIDENCYJNA

SKALA 1:2000

Układ odniesienia: PL-ETRF89, układ wsp. płaskich: PL-2000 strefa 6 (18°), układ wys.: PL-EVRF2007-NH

obr. Gruczno 0008: dz. 165/2

Załącznik Nr 2
do Uchwały Nr 467/23
Rady Miejskiej w Świeciu
z dnia 29 czerwca 2023 r.



Organ prowadzący planowany zaktualizowany	144/55	Starosta Świecki
Nazwa materiału źródła	mapa ewidencyjna w skali 1:2000	
Identyfikator ewidencyjny	WOKI.0042.074.2023.041/50	
Data wydania kopii	2023.06.09	
Opisano i podpisano osoby przeznaczające organ	Wioletta Emerle	

Przewodniczący Rady Miejskiej
w Świeciu
Jerzy Wójcik