

**UCHWAŁA NR 440/23**  
**RADY MIEJSKIEJ W ŚWIECIU**

z dnia 30 marca 2023 r.

**w sprawie przystąpienia do sporządzenia miejscowego planu zagospodarowania przestrzennego dla obszarów położonych między ulicami Wojska Polskiego, Sądową i Nadbrzeżną w Świeciu (rejon Wojewódzkiego Szpitala dla Nerwowo i Psychiczenie Chorych) oraz przy rzece Wiśle w Morsku**

Na podstawie art. 18 ust. 2 pkt 5 ustawy z dnia 8 marca 1990 r. o samorządzie gminnym (Dz. U. z 2023 r. poz. 40) oraz art. 14 ust. 1, 2 i 4 ustawy z dnia 27 marca 2003 r. o planowaniu i zagospodarowaniu przestrzennym (Dz. U. z 2022 r. poz. 503, 1846, 2185 i 2747), uchwała się, co następuje:

**§ 1.** Przystąpić do sporządzenia miejscowego planu zagospodarowania przestrzennego dla obszarów położonych między ulicami Wojska Polskiego, Sądową i Nadbrzeżną w Świeciu (rejon Wojewódzkiego Szpitala dla Nerwowo i Psychiczenie Chorych) oraz przy rzece Wiśle w Morsku, w zakresie określonym na załącznikach graficznych nr 1-2 do niniejszej uchwały.

**§ 2.** Wykonanie uchwały powierza się Burmistrzowi Świecia.

**§ 3.** Uchwała wchodzi w życie z dniem podjęcia.

**Przewodniczący Rady Miejskiej**

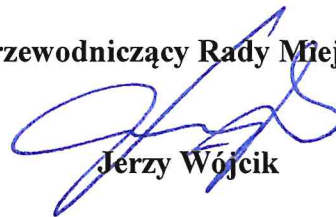
  
**Jerzy Wójcik**

## UZASADNIENIE

Zmiany ustaleń w obowiązujących miejscowych planach zagospodarowania przestrzennego wynikają przede wszystkim z tego, gdy ich zapisy i ustalenia nie odpowiadają już potrzebom dnia dzisiejszego. W związku z tym co pewien czas należy dokonywać weryfikacji i aktualizacji tego typu dokumentów, w celu ich dostosowania nie tylko do aktualnie występujących zapotrzebowań i zmian jakie zaszły w przestrzeni, ale również ograniczeń wynikających przepisami szczególnymi.

Do Burmistrza Świecia wpłynęły wnioski o dokonanie zmiany w obowiązującym planie. Dla obszaru określonego na załączniku nr 1 do niniejszej uchwały wpłynął wniosek Wojewódzkiego Szpitala dla Nerwowo i Psychiczenie Chorych im. Dr J. Bednarza. Na działce ewidencyjnej nr 881/30 planowana jest budowa hali sportowej z uwzględnieniem zaplecza oraz boiska wielofunkcyjnego, a na działce ewidencyjnej nr 867/25 przebudowa budynku dwukondygnacyjnego podpiwniczonego, w którym utworzone zostanie Centrum Rehabilitacyjno-Społeczne. Natomiast dla obszaru określonego na załączniku nr 2 wpłynęły wnioski osób prywatnych o umożliwienie prowadzenia na tym terenie działalności rolniczej z dopuszczeniem lokalizacji obiektów służących rolniczemu wykorzystaniu.

Mając powyższe argumenty na uwadze podjęcie niniejszej uchwały jest uzasadnione.

Przewodniczący Rady Miejskiej  
w Świeciu  
*Jerzy Wójcik*

Starosta Świecki

MAPA EWIDENCYJNA  
SKALA 1:2000

Układ odniesienia: PL-ETRF 89, układ wsp. płaskich: PL-2000 strefa 6 (18°), układ wys.: PL-EVRF 2007-NH  
obr. Świecie 0001: dz. 867/25, 881/30

**Załącznik nr 1  
do Uchwały Nr 440/23  
Rady Miejskiej w Świeciu  
z dnia 30 marca 2023 r.**

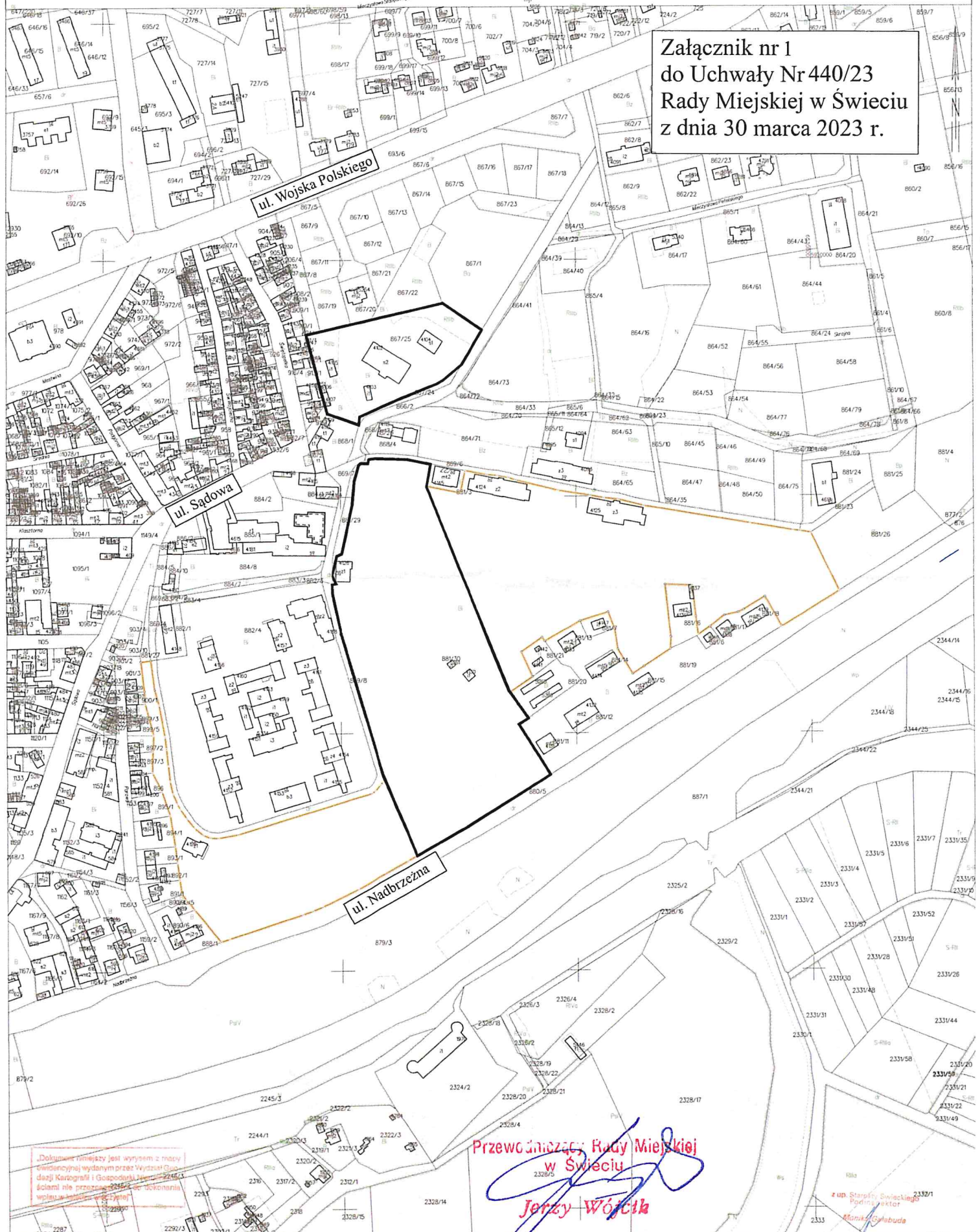

„Dokument ten nie jest wyrywkem z mapy ewidencyjnej wydanej przez Wydział Geodazji Kartografii i Gospodarki Nieruchomości, a jest jego kserokopią. Wszelkie zmiany i dokonania wpływające na jej treść należy dokonywać w całości w oparciu o dokumenty ewidencyjne.”

Przewodniczący Rady Miejskiej  
w Świeciu  
*Jerzy Wójcik*

z up. Starosta Świecki  
Podpis: Monika Galuska

